

HappyIndex@AtSchool Official 2024

4,22 /5

★★★★★

529 recensioni certificate ESG

EMPLOYABILITÉ

85.3%
Mon école / établissement de formation me permet d'accéder à un environnement professionnel qui me donne envie (entreprises, activités, personnes, organisation...)

82.0%
Mon école / établissement de formation cherche à nous proposer des opportunités professionnelles dans les activités / entreprises / organisations qui ont un impact positif sur l'environnement et / ou la société

78.1%
Nous avons l'opportunité de réaliser des stages et alternances de grande qualité (par exemple dans des organisations certifiées HappyTrainees®*)

73.7%
J'ai bénéficié d'un suivi de qualité dans ma recherche de missions (préparation CV et entretiens, choix des offres, placement...)

MEDIA DI 79.8%

HappyIndex@AtSchool Official 2024

IL COINVOLGIMENTO DEI STUDENTI

83.3%
ENVIRONNEMENT ÉDUCATIF & VIE ÉTUDIANTE

84.3%
ENSEIGNEMENT / PÉDAGOGIE

83.8%
EMPLOYABILITÉ

86.1%
CONFIANCE EN L'AVENIR

87.0%
DÉVELOPPEMENT DURABLE

84.9%
RECOMMANDATION

HappyIndex@AtSchool Official 2023

"L'ambiance qu'il y a entre les étudiants, la bienveillance et l'entente."

5,0/5 ★★★★★

Commento certificato ESG

Studente

"l'investissement et la motivation de l'école pour que nous puissions réussir des études enrichissantes dans d'excellentes conditions"

5,0/5 ★★★★★

Commento certificato ESG

Studente

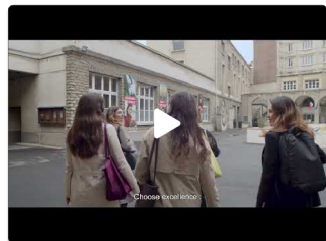

ENVIRONNEMENT ÉDUCATIF & VIE ÉTUDIANTE

86.8%
Mon école / établissement de formation se digitalise de manière performante pour refléter les dernières innovations (administration, matériel informatique, logiciels / applications, réseaux wifi, ressources pédagogiques, cours hybrides, laboratoires, salles, plateformes digitales...)

82.6%
Ma vie étudiante est riche d'opportunités et d'activités extra-scolaires (événements, conférences, sports, associations, art...)

78.6%
Les installations (campus, locaux, infrastructures) sont à la hauteur des ambitions de mon école / établissement de formation

67.1%
Je suis bien accompagné(e) dans mes démarches administratives (inscription, contrat d'apprentissage / convention de stage, logement, permis de conduire, etc...)

MEDIA DI 78.8%

HappyIndex@AtSchool Official 2024

DAVANTI AI SUOI CONCORRENTI.

+11.0 pts

100% commenti certificati ESG - sondaggio ChooseMyCompany

81% vs 70%

TBS Education
HappyIndex@AtSchool Global

"Je fais facilement le lien entre le contenu de mes cours et mes expériences professionnelles"

HappyIndex@AtSchool Official 2024

"La diversité. Nous avons des professeurs venant de différents pays et ayant tous un background impressionnant. Mais aussi les étudiants venant d'autre pays et grâce à cela nous avons un certain mélange de culture que j'apprécie."

4,6_{/5} ★★★★★

Commento certificato ESG

Studente

"La ville, les professeurs, la dimensions internationale ou encore la spécialisation en 3eme année"

5,0_{/5} ★★★★★

Commento certificato ESG

Studente

"Tout ce que l'école met à disposition en termes de vie extra-scolaire ainsi que l'opportunité variée de moduler mes cours lorsque je souhaite me spécialiser."

4,4_{/5} ★★★★★

Commento certificato ESG

Studente

