

HappyIndex@AtSchool 2024

4,17 /5

★★★★★

28 recensioni certificate ESG

“Savoir-être, savoir vivre, la direction à l'écoute, la qualité des interventions des professionnels, les modules intéressants et formateurs.”

4,8/5 ★★★★★

Commento certificato ESG

Studente

“L'équipe à l'écoute”

4,2/5 ★★★★★

Commento certificato ESG

Studente

“L'accompagnement”

3,7/5 ★★★★★

Commento certificato ESG

Studente

“L'ambiance de l'école ainsi que les cours. L'équipe pédagogique au top.”

4,8/5 ★★★★★

Commento certificato ESG

Studente

ENVIRONNEMENT ÉDUCATIF & VIE ÉTUDIANTE

89.3%

Je suis bien accompagné(e) dans mes démarches administratives (inscription, contrat d'apprentissage / convention de stage, logement, permis de conduire, etc...)

89.3%

Les installations (campus, locaux, infrastructures) sont à la hauteur des ambitions de mon école

85.7%

Ma vie étudiante est riche d'opportunités et d'activités extra-scolaires (événements, conférences, sports, associations, art...)

78.6%

Mon école se digitalise de manière performante pour refléter les dernières innovations (administration, matériel informatique, logiciels / applications, réseaux wifi, ressources pédagogiques, cours hybrides, laboratoires, salles, plateformes digitales...)

MEDIA DI 85.7%

HappyIndex@AtSchool 2024

“l'expérience des intervenants,”

4,8/5 ★★★★★

Commento certificato ESG

Studente

“L'esprit d'équipe, le partage et l'effet de groupe”

4,8/5 ★★★★★

Commento certificato ESG

Studente

DAVANTI AI SUOI CONCORRENTI.

96% vs 82% +14.0 pts

■ IFAG Montluçon
■ HappyAtSchool - Top 5 - 2023

“La pédagogie articule de manière motivante la théorie et la résolution de problèmes / situations réelles”

HappyIndex@AtSchool 2024

IL COINVOLGIMENTO DEI STUDENTI

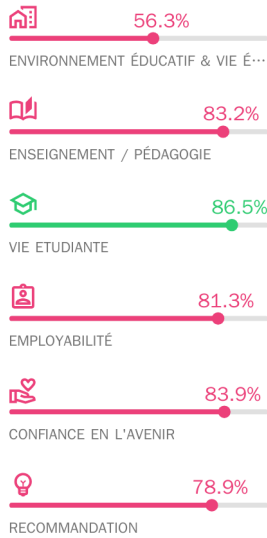

HappyIndex@AtSchool 2022

"L'équipe pédagogique et sa proximité"

5,0/5 ★★★★★
 Commento certificato ESG

Studente

DAVANTI AI SUOI CONCORRENTI.

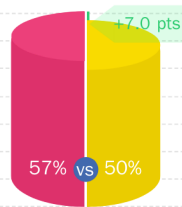

■ IFAG Montluçon
 ■ Ecole spécialisée

"Mon école est engagée dans une démarche environnementale responsable (constructions, tri des déchets, gestion énergétique, sobriété digitale, restauration...)"

HappyIndex@AtSchool 2022

ENVIRONNEMENT ÉDUCATIF & VIE ÉTUDIANTE

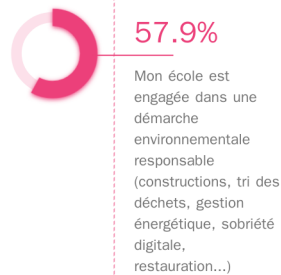
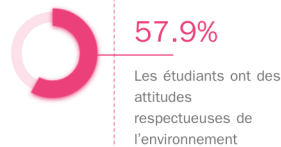
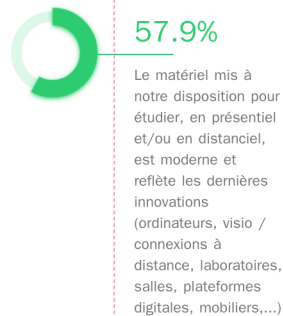

MEDIA DI 56.3%

HappyIndex@AtSchool 2022

VIE ÉTUDIANTE

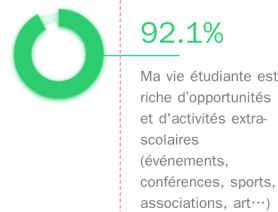

MEDIA DI 86.5%

HappyIndex@AtSchool 2022

IL COINVOLGIMENTO DEI STUDENTI



